

# DESAYUNOS de 9 am a 12 horas

# Y... MERIENDAS de 17 a 20 horas

## Breakfast & AFTERNOON SNACK

### EXQUISITOS.....

**Bocadillo de jamón ibérico con tomate. 6,00**

**Croissant Irreverente. 6,50**

Queso crema, pepinillos, Salmón ahumado, rúcula y salsa de eneldo.

**Croissant de Huevos. 6,00**

Huevos Poché, Bacón crujiente, tomate cherry con salsa miel y mostaza.

**Bagels Mixto. 5,50** York, queso.

**Bagels Club. 6,90**

Tomate, lechuga, york, doble queso, bacón y huevo.

**Bagels Irreverente. 6,50**

Mantequilla, frutos rojos, Brie y bacón cruch.

**Bagels Verde. 6,00**

Rúcula, aguacate, 2 quesos.

**Plato Irreverente. 9,00**

Salmón, aguacate, huevo y pan.

**Plato Brexit. 8,50**

Huevos, bacón, salchicha y beans.

**Creps Salado. 4,90**

Jamón york y queso.

**Creps o Tortitas dulces. 3,50** Por ingrediente (+ 0,50).

Nutella, nata, frutos rojos, plátano, caramelo.

**Un par de Huevos. 4,50**

Fritos, revueltos o poché.

**Fruta de temporada. 5,50**

**Tostadas. Media 0,90 Entera 1,60**

Aceite, mantequilla, tomate, mermelada, mixta.

**Croissant. 3,00**

Aceite, mantequilla, tomate, mermelada, mixta.

**Ingrediente Extra. Media 0,60 Entera 1,20**

Queso, Jamón, York, Pate, Roquefort, Queso crema, Atún, Nutella.

**Ingrediente Especial. Media 1,20 Entera 2,40**

Salmón, Jamón Ibérico, Queso Tetilla, Queso Brie, Aguacate.

**Panes especiales. Integral, Semillas.**

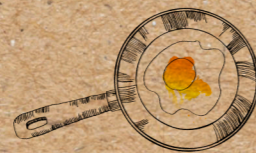

### DESAYUNO COMPLETO

**El nuestro. 6,80**

Café (Andalucía) o infusión, zumo de naranja (Valencia),

1/2 tostada tomate (Granada) con jamón Ibérico (Extremadura).

**Veggie. 12,50**

Café, bagels verde, fruta fresca.

**God Save the Queen. 13,30**

Café o té, zumo de naranja, Huevos, salchicha, bacón, beans.



### Café e Infusiones



**Cafés, tés e infusiones. 1,70**

En vaso maxi. +0,50

Ponle un toque de Licor. +0,50

Leche condensada. +0,50

Doble. +0,50

**Capuccino. 2,50**

**Café Shakerato. 3,00**

**Café Nutellado. 3,50**

**Vaso de leche. 1,70**

**Colacao. 2,20**

**Batido Chococale. 2,40**

Té: Verde, Negro, Rojo, Frutos del Bosque, Canela.

Infusiones: Manzanilla, Tila, Menta poleo.



### ZUMOS

**Zumo de naranja natural. 3,30**

**Zumos de frutas. 3,00**

Melocotón, piña, naranja, tomate.

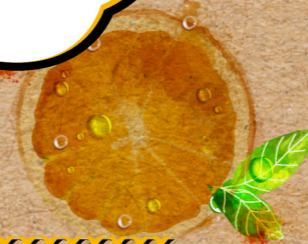

# Irreverente

